

Verilen kelimeleri, metindeki boşluklara yazalım. Metni 5 defa okuyalım

mutlaka - huzuru - çadırlar - durumda - otel

Ormanıninsanların gelmesi ile yine bozulmuştu. İnsanlar hemen.....kurup yerleşmişlerdi. Belli ki uzun bir süre kalmayı düşünüyorlardı. Bayağı kalabalık gelmişlerdi. Kendi aralarında sürekli konuşuyorlar, bir takım yerleri işaretliyorlardı. Kendi aralarında konuşmalardan ormana bir büyük bir yapacağını anladılar. Ormanın içine otel yapmak demek, birçok hayvanın yuvasının bozulacağı anlamına geliyordu. Orman halkı bu duruma çok üzüldü. Doğanın bu şekilde yok edilmesinin ne kadar kötü bir şey olduğunu insanlar bilmiyorlar mıydı? Orman meclisi acil bir şekilde toplandı. Bu ne yapacakları konusunda tartıştılar. Bu otelin yapılmasına izin vermeyeceklerdi. Birlikte hareket ederlerse bunu önleyebilirlerdi ama nasıl? İnsanlar nasıl bir hata yaptıklarının farkında değillerdi. Bunu insanlara göstermek gerekiyordu. bir şeyler yapılmalıydı.

Aşağıdaki soruları metne göre cevaplayınız.

1. Ormanın huzuru neden bozulmuş?

2. İnsanlar ormana neden gelmişler?

3. Orman meclisi neden toplanmış?

4. Orman halkı neden üzülmüş?

Verilen öyküyü hayal gücünüzü kullanarak tamamlayınız ve bir başlık bulunuz. Öykü ile ilgili üç soru yazıp cevaplayınız

.....

Bir büyülü orman varmış. Bu ormanda çeşit çeşit renkte çiçekler, boy boy ağaçlar, türlü türlü hayvanlar varmış. Ağaçların boyu gökyüzüne kadar uzanıyormuş sanki. Her yerden kuş sesleri geliyormuş. Kahramanımızın yolu bu ormana düşmüş bir gün. Ormanın içindeki şekerden, çikolatadan yapılmış kulübeyi arıyormuş. Bu kulübe öyle bir kulübeymiş ki içinde.....

1.?

2.?

3.?

Sizden istenileni yapınız.

A Aşağıdaki harflerden 2 eş parçaya ayrılabilir olanları boyayalım.

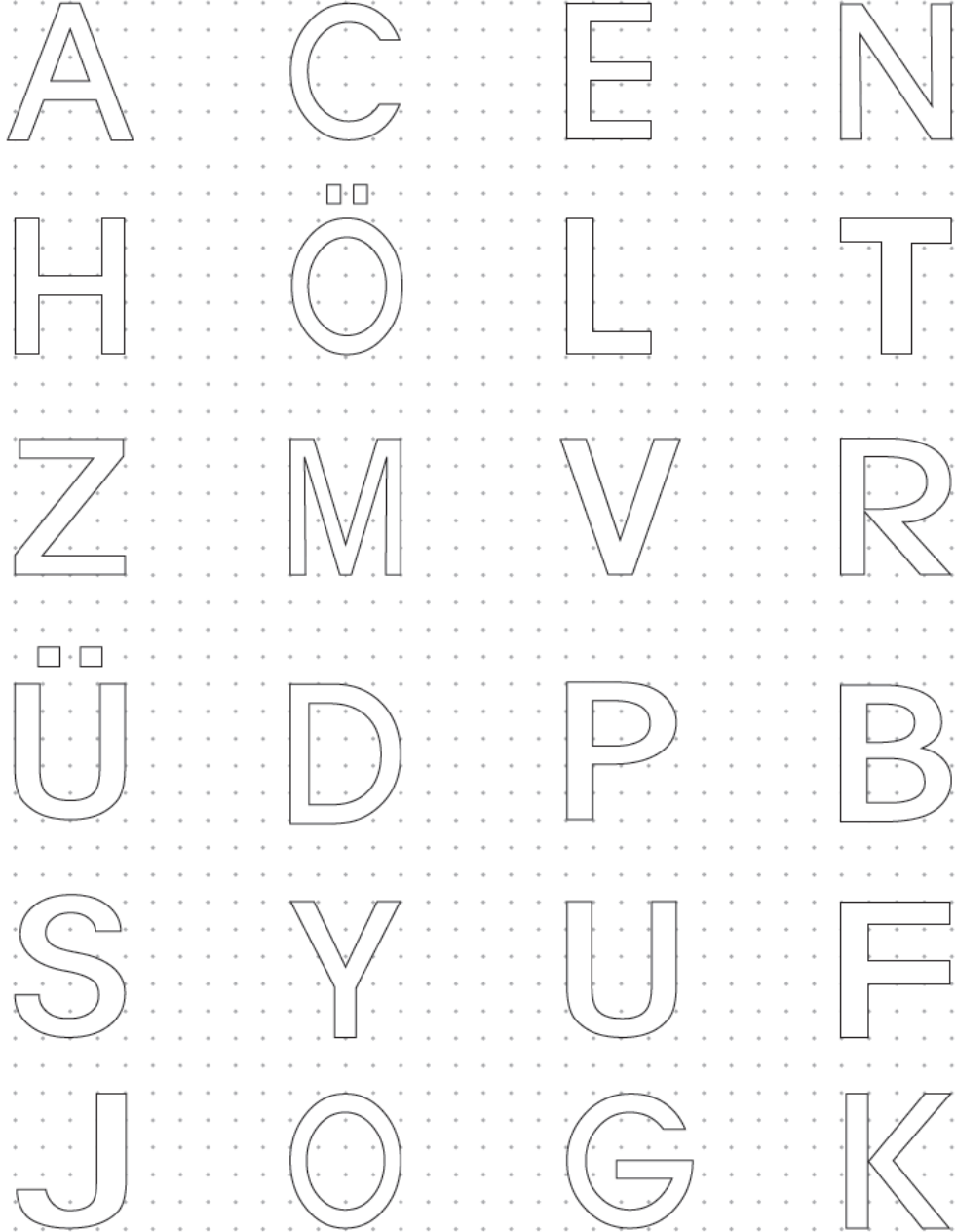

Verilenler eski ise eskiyi, yeni ise yeniği boyayın.



ESKİ Mİ? YENİ Mİ?

ESKİ YENİ

- | | | | |
|----|---|-----------------------|-----------------------|
| 1 | Yapılan yayınlar siyah beyazdır. | <input type="radio"/> | <input type="radio"/> |
| 2 | Yapılan yayınlar renklidir. | <input type="radio"/> | <input type="radio"/> |
| 3 | Uzaktan kumanda ile sesi açar kapatırız. | <input type="radio"/> | <input type="radio"/> |
| 4 | İnternet bağlantısı vardır. | <input type="radio"/> | <input type="radio"/> |
| 5 | Yayın yapan kanal sayısı 1'dir. | <input type="radio"/> | <input type="radio"/> |
| 6 | Televizyon açma - kapama düğmesinden açılır ve kapatılır. | <input type="radio"/> | <input type="radio"/> |
| 7 | Kanal sayısı çok fazladır. | <input type="radio"/> | <input type="radio"/> |
| 8 | Uzaktan kumanda ile bağlantı kuramayız. | <input type="radio"/> | <input type="radio"/> |
| 9 | İnternet bağlantısı yoktur. | <input type="radio"/> | <input type="radio"/> |
| 10 | Oyun oynama gibi farklı özelliklere sahiptir. | <input type="radio"/> | <input type="radio"/> |
| 11 | Ses kalitesi basit hoparlörle sınırlıdır. | <input type="radio"/> | <input type="radio"/> |